

Thème
Sport, nature et découverte

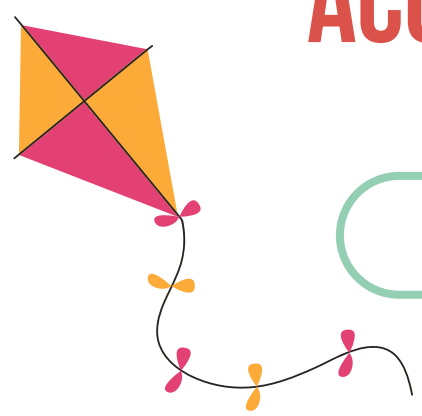

ACCUEIL DE LOISIRS PRINTEMPS 2025

DU 7 AU 18 AVRIL



CONSTRUCTIONS

TYROLIENNE

MULTISPORTS

PHOTO ANIMALIÈRE

MUSIQUE DANSE

PÂTISSERIE

ACTIVITÉS INSECTES

VTT

LAND ART

RANDO PIQUE-NIQUE

JEUX DE PLEIN AIR

FAUNE ET FLORE AU JARDIN

ESPACE IRMA NOËL
2 rue de la barre
de 7h30 à 18h

LES GROUPES SERONT EFFECTUÉS PAR CLASSE

MATERNELLES
à partir de
4 ans

**CP
CE1
CE2**

**CM1
CM2**



INSCRIPTIONS ►

INSCRIPTIONS

Exclusivement sur sillery.fr
Uniquement à la semaine
Places limitées

Du vendredi 21 mars 2025
au dimanche 30 mars 2025

Pour les enfants de
Sillery, Prunay, Puisieux et Reims

Inscription des enfants ou
petits-enfants, enfants
non sillerotins inscrits dans
l'une des 2 écoles de Sillery,
enfants dont au moins un
parent travaille dans une
entreprise sillerotine.

TARIFS

	Sillery			Extérieur	
	CAF			CAF	MSA
	Tarif 1 : QF ≤ 500	Tarif 2 : QF ≥ 501	MSA		
Semaine avec repas	42,40 €	57,40 €	80,40 €	81,40 €	119,40 €
Semaine sans repas	28,00 €	35,00 €	58,00 €	51,00 €	90,00 €
Garderie Matin	2,00 €	2,00 €	2,00 €	2,00 €	2,00 €
Garderie Soir	2,00 €	2,00 €	2,00 €	2,00 €	2,00 €



**AFFAIRES
INDISPENSABLES**
dès le premier jour :

- Tenue de sport
- Paire de baskets
- Paire de bottes
- Casquette

Le tout dans un sac

AIDES AUX VACANCES

Tous nos séjours sont agréés ;
une attestation peut donc
vous être délivrée ; elle vous
permettra de demander une aide
financière auprès de certains
organismes, des comités
d'entreprise etc...

Chèques vacances : les chèques
vacances sont acceptés en
règlement partiel ou total.

Le CCAS de Sillery est à
votre disposition pour vous
accompagner dans la prise
en charge des vacances de
vos enfants. N'hésitez pas à
contacter le secrétariat de
mairie.

DÉROULEMENT DE LA JOURNÉE

- 7h30/9h GARDERIE DU MATIN
- 9h/10h ACTIVITÉS D'ACCUEIL PAR CLASSE
- 10h/12h ACTIVITÉS PAR CLASSE
- 12h/14h REPAS ET TEMPS CALME
- 14h/16h45 ACTIVITÉS PAR CLASSE
- 16h45/17h GOÛTER
- 17h/18h GARDERIE DU SOIR



Sillery.fr

Pensez à créer
votre compte famille
si ce n'est pas encore fait.

RÈGLEMENT

Facture envoyée par le
SGC de Fismes

QUESTIONS DIVERSES

inscriptions@sillery.fr
ou 03.26.49.50.49

OUVERTURE MAIRIE DE SILLERY

Les lundis, mardis, mercredis et vendredis
de 08h30 à 12h00 et de 16h00 à 17h30

ÉDITION

Commune de Sillery
Service à la Population
Place de la mairie - 51500 SILLERY

NOS PARTENAIRES

